

EM TODOS OS AMBIENTES INTERIORES:
 - LIMPEZA DO PISO
 - REPAROS EM ESTUQUE (PAREDES E FORRO)
 - PINTURA (PAREDES E FORRO)

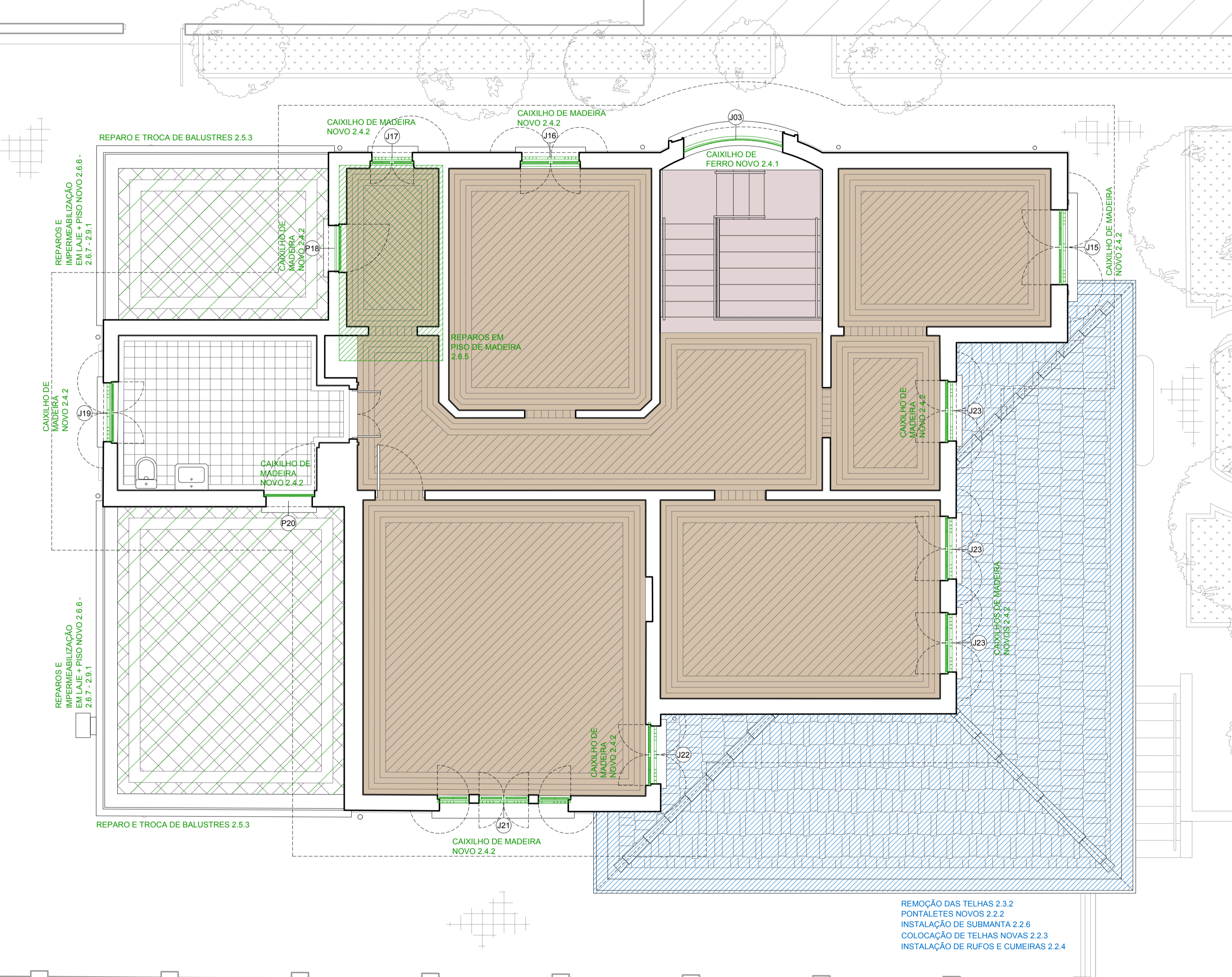

01 PLANTA DO PAVIMENTO SUPERIOR - REFORMA PROPOSTA
 ESCALA 1:50

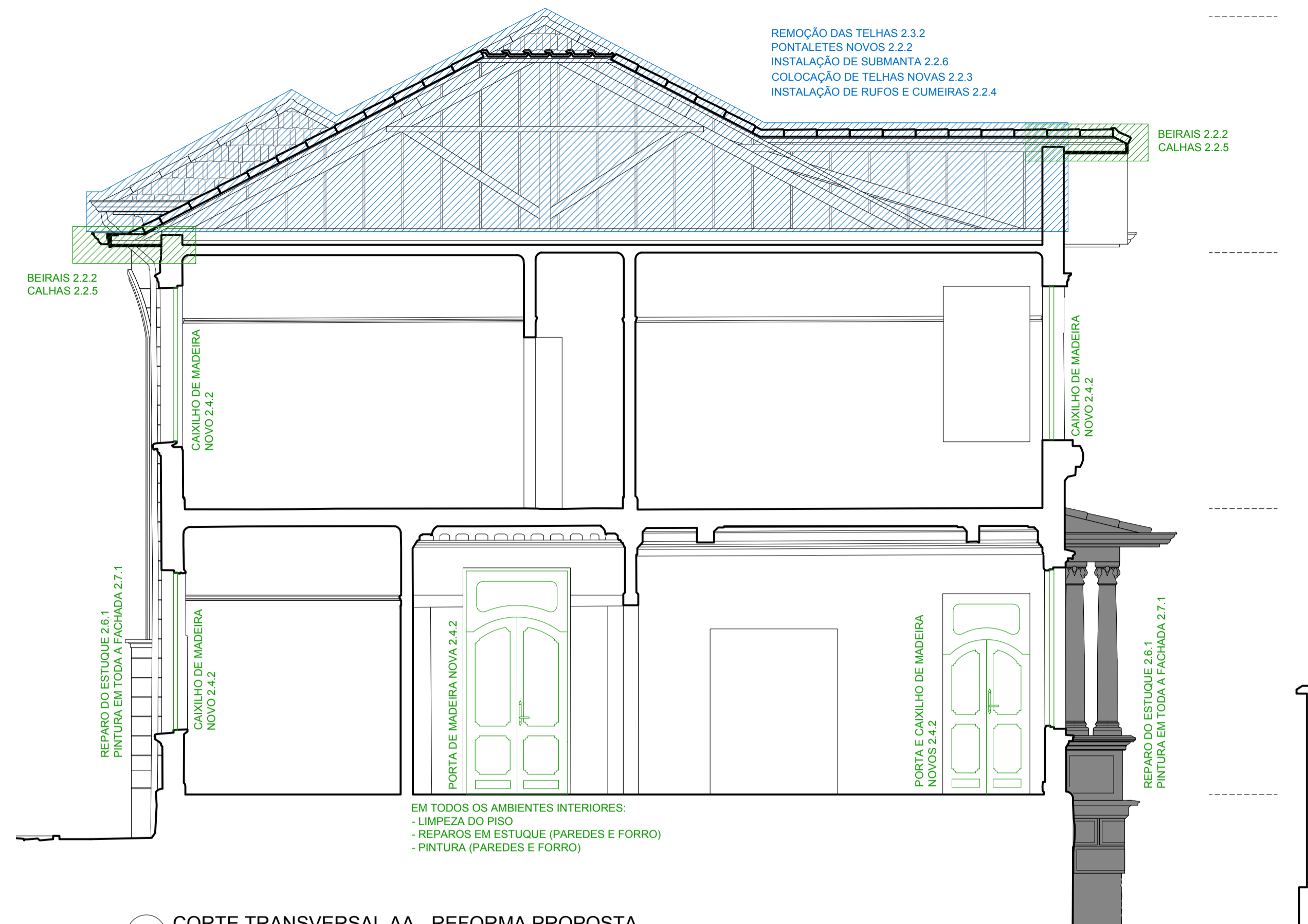

02 CORTE TRANSVERSAL AA - REFORMA PROPOSTA
 ESCALA 1:50

- LEGENDA:
- ALVENARIA EXISTENTE A MANTER
 - PISO CERÂMICO A LIMPAR E MANTER
 - TIJOLO APARENTE A MANTER
 - ESTUQUE DESGASTADO A RECOMPOR
 - PISO DE MADEIRA A LIMPAR E CONSERVAR
 - PISO DE CONCRETO A MANTER
 - TELHA FRANCESA A TROCAR
 - JARDIM A MANTER
 - OBRAS A EXECUTAR
 - OBRAS JÁ EXECUTADAS

PORTAS E JANELAS

| NUM | TAMANHO | QUANTIDADE | MATERIAL |
|-----|-------------|----------------|----------|
| P01 | 1.38 x 2.91 | A CONSTRUIR 1x | MADEIRA |
| J02 | 1.32 x 2.13 | EXISTENTE | MADEIRA |
| J03 | 1.74 x 4.48 | A CONSTRUIR 1x | FERRO |
| J04 | 1.06 x 2.09 | A CONSTRUIR 1x | MADEIRA |
| J05 | 0.72 x 2.09 | A CONSTRUIR 1x | MADEIRA |
| J06 | 1.08 x 1.99 | EXISTENTE | MADEIRA |
| J07 | 0.56 x 1.15 | A CONSTRUIR 2x | FERRO |
| P07 | 0.89 x 2.36 | A CONSTRUIR 1x | MADEIRA |
| P08 | 0.81 x 2.09 | EXISTENTE | MADEIRA |
| J09 | 1.42 x 2.10 | A CONSTRUIR 1x | MADEIRA |
| J10 | 2.27 x 2.11 | A CONSTRUIR 1x | MADEIRA |
| P11 | 1.12 x 2.77 | A CONSTRUIR 1x | MADEIRA |
| J12 | 1.05 x 2.10 | A CONSTRUIR 2x | MADEIRA |
| J15 | 1.32 x 2.13 | A CONSTRUIR 1x | MADEIRA |
| J16 | 1.06 x 1.97 | A CONSTRUIR 1x | MADEIRA |
| J17 | 0.72 x 1.97 | A CONSTRUIR 1x | MADEIRA |
| P18 | 0.85 x 2.25 | A CONSTRUIR 1x | MADEIRA |
| J19 | 1.04 x 2.12 | A CONSTRUIR 1x | MADEIRA |
| P20 | 0.82 x 2.29 | A CONSTRUIR 1x | MADEIRA |
| J21 | 2.27 x 1.99 | A CONSTRUIR 1x | MADEIRA |
| J22 | 1.02 x 2.00 | A CONSTRUIR 1x | MADEIRA |
| J23 | 1.05 x 2.00 | A CONSTRUIR 3x | MADEIRA |

ACABAMENTOS

- PAREDES
- 01: CERÂMICA ATÉ H:2.00m, ESTUQUE ACIMA
 - 02: ESTUQUE LISO
 - 03: ESTUQUE EM FAIXAS HORIZONTAIS H: 25cm COM FRISO HORIZONTAL 1x1cm ENTRE AS FAIXAS
 - 04: REBOCO DE ARGAMASSA APARENTE (MURS)
 - 05: BASE COM RELEVO EM ARGAMASSA
 - 06: RELEVO EM ARGAMASSA IMITANDO BLOCOS
 - 07: TIJOLO DE BARRO ENVERNIZADO APARENTE
 - 08: ELEMENTOS DECORATIVOS EM ARGAMASSA
- PISOS
- 01: LADRILHO HIDRÁULICO
 - 02: TABUADO COM DOIS TIPOS DE MADEIRA
 - 03: FULGET
 - 04: TABUADO COM UM TIPO DE MADEIRA
- FORROS
- 01: ESTUQUE
 - 02: MADEIRA

REMOÇÃO DAS TELHAS 2.3.2
 PONTALETES NOVOS 2.2.2
 INSTALAÇÃO DE SUBMANTA 2.2.6
 COLOCAÇÃO DE TELHAS NOVAS 2.2.3
 INSTALAÇÃO DE RUFOS E CUMEIRAS 2.2.4

PAV. SUPERIOR - REFORMA
 Situação projetada

Folha 7 / 9

PROJETO DE RESTAURO DE EDIFICAÇÃO TOMBADA

Coletora

PAULO ANTONIO GUEDES E ESPÓLIO CECÍLIA WINTER

R2h R3.01

RUA PEDROSO, 267

PI ZM-2/12

033.010.0010-1

Zona de Uso 1:50

Situação sem Escala

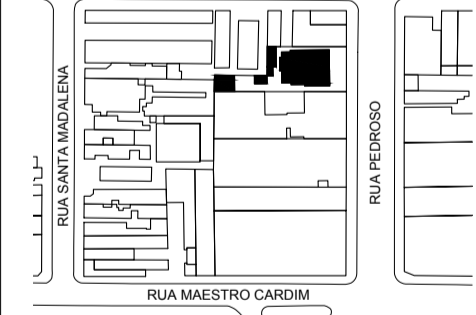

Declaro que a aprovação do projeto não implica o reconhecimento por parte do predador do direito de propriedade do terreno.
 Declaro que não consta em documento devidamente matriculado no registro de imóveis as obrigações contratuais previstas no artigo 3º da Lei 16.402/17.
 Declaro que a aprovação do projeto está fundamentada apenas em relação aos parâmetros urbanísticos relevantes estabelecidos na legislação vigente e que o projeto atende todas as exigências da LOE, COE e LUCS, além daquelas previstas na legislação federal, estadual e nas normas técnicas oficiais.

Áreas (m²)

| Taxa de permeabilidade | Terreno | |
|------------------------|-----------|-----------|
| | Escritura | Real |
| 0.072 | 618.00m² | 632.56m² |
| Q. Ambiental PA4 | T.O. 0.55 | C.A. 0.75 |

Proprietário(a): PAULO ANTONIO GUEDES

Autor do Projeto e responsável técnico:
 GILBERTO DE CARVALHO
 CREA: 0600684778 - CCM nº 2.078.023-0
 ART / RRT: 000000